

# ATTERRISSAGE A VUE

## Visual landing

Ouvert à la CAP  
Public air traffic

# GUERET SAINT LAURENT

## AD2 LFCE ATT 01

02 MAY 13

					<b>ALT AD : 1208 (44 hPa)</b> LAT : 46 10 32 N LONG : 001 57 11 E	<b>LFCE</b> VAR : 0° (10)
---	---	---	---	---	---	------------------------------

APP : NIL  
TWR : NIL  
A/A : 123.5

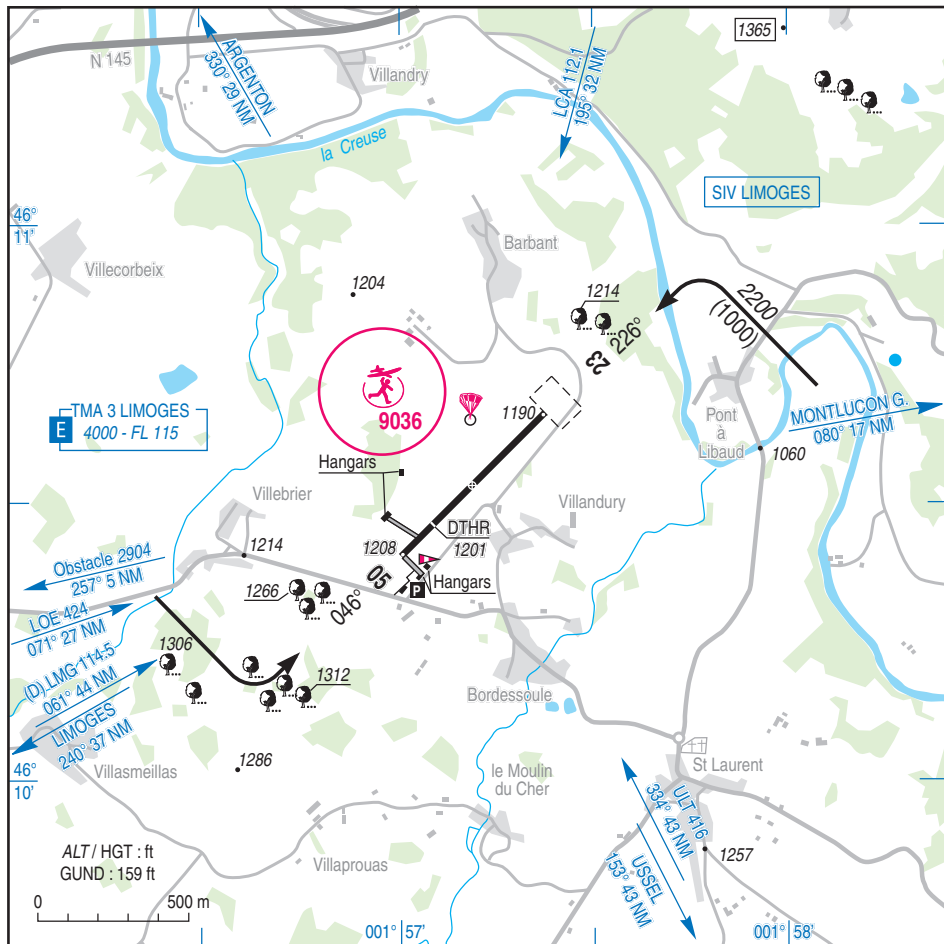

RWY	QFU	Dimensions Dimension	Nature Surface	Résistance Strength	TODA	ASDA	LDA
05	046	675 x 20	Revêtue Paved	5.7 t	775	675	525
23	226				675	675	675

Aides lumineuses : NIL

Lighting aids : NIL

## GUERET SAINT LAURENT

### Consignes particulières / *Special instructions*

#### Procédures et consignes particulières

Roulage interdit hors RWY et TWY.

TKOF : En l'absence de vent significatif, choisir le QFU 046, cause relief.

#### Activités particulières

Parachutisme (N° 313) : SR-SS. Veille fréquence pendant l'activité sur 123.5. Activité réelle connue de LIMOGES APP.

FL 125 : SAM, DIM et JF, FL 115 : LUN-VEN.

← Parachute ascensionnel (N° 960) : 1300 ft ASFC au sein de l'activité N° 313.

Voltige (N° 6560) :

← Hors activité PJE. Axe 05/23 verticale piste, longueur 1000 m, largeur 500 m de part et d'autre de l'axe, 4000 ft AMSL/1000 ft AAL, SR-SS. ACFT non basés : PPR AVA PN 15 jours. Activité réelle connue de LIMOGES APP/INFO sur 124.050. Activité annoncée sur 123.5, veille fréquence pendant l'activité.

← AEM (N° 9036) : 500 ft ASFC, HJ. Activité interdite en cas d'activité de parachutisme ascensionnel.

#### *Procedures and special instructions*

*Taxiing prohibited except on RWY and TWY.*

*TKOF: In case of no significant wind, choose QFU 046, due to high terrain.*

#### *Special activities*

*PJE (NR 313): SR-SS. Radio monitoring on 123.5 during activity. Real activity known by LIMOGES APP.*

*FL 125: SAT, SUN and HOL, FL 115 : MON-FRI.*

*Parascending (NR 960): 1300 ft ASFC within activity NR 313.*

*Aerobatics (NR 6560):*

*Outside PJE activity. Axis 05/23 overhead RWY, length 1000 m, width 500 m on either side of axis, 4000 ft AMSL/1000 ft AAL, SR-SS. Non home based ACFT: PPR AVA PN 15 days. Real activity known by LIMOGES APP/INFO on 124.050. Activity announced on 123.5, radio monitoring during activity.*

*AEM (NR 9036): 500 ft ASFC, HJ. Activity prohibited during parascending activity.*

### Informations diverses / *Miscellaneous*

HIV + 1 HR / WIN + 1 HR

Les informations de source **non DGAC** de cette rubrique sont communiquées sous toute réserve.

**Non DGAC** information in this document is communicated with all reserve.

1- **Situation / Location** : 6 km E Guéret (23-Creuse).

2- **ATS** : NIL.

3- **VFR de nuit / Night VFR** : Non agréé / *Not approved.*

4- **Exploitant d'aérodrome / AD operator** : ACB.

← 5- **AVA** : Délégation Limousin (voir / *see* GEN).

6- **BRIA** : TOULOUSE (voir / *see* GEN).

7- **Préparation du vol / Flight preparation** : Acheminement PLN VFR / *Addressing VFR FPL* : voir / *see* GEN 12.

8- **MET** : VFR: voir / *see* GEN VAC ; IFR: voir / *see* AIP GEN 3.5 ; Station: NIL.

9- **Douanes, Police / Customs, Police** : NIL.

10- **AVT** : Carburant / *Fuel* 100LL. Paiement comptant ou carte bancaire / *Cash payment or credit card*.  
PPR auprès de l'exploitant d'aérodrome ou de Giry Aéro Services  
*PPR from AD operator or Giry Aero Services.*  
Lubrifiants / *Lubricant* : NIL.

11- **SSLIA** : Niveau 1 / *Level 1.*

12- **Péril animalier / Wildlife strike hazard** : NIL.

13- **Hangars pour aéronefs de passage / Transient aircraft hangars** : NIL.

14- **Réparations / Repairs** : AEA EASA, Giry Aéro Services. Aérodrome de Guéret, 23000 Saint Laurent.  
TEL./FAX : 05 55 52 80 93 / 09 53 95 02 06 / 06 10 26 96 79,  
E-mail : [contact@giryaero.com](mailto:contact@giryaero.com)

15- **ACB** : de la Creuse, Aerodrome de Guéret, 23000 Saint Laurent  
TEL. : 05 55 52 26 07 / 05 55 52 90 60.